

Nombre de nouveaux cas, par semaine

Dernières semaines

du lundi :	27.12.2021	03.01.2022	10.01.2022	17.01.2022	
au dimanche :	02.01.2022	09.01.2022	16.01.2022	23.01.2022	
Semaine calendaire	21-52	22-01	22-02	22-03	
Canton	Genève	10'966	17'135	17'153	20'132
	Vaud	14'577	23'979	23'658	28'579
Suisse		112'139	180'706	185'134	237'236
Département	Ain	10'443	18'404	21'778	28'002
	Haute-Savoie	20'289	34'259	33'259	34'460
France		1'192'595	1'921'980	2'087'360	2'509'888

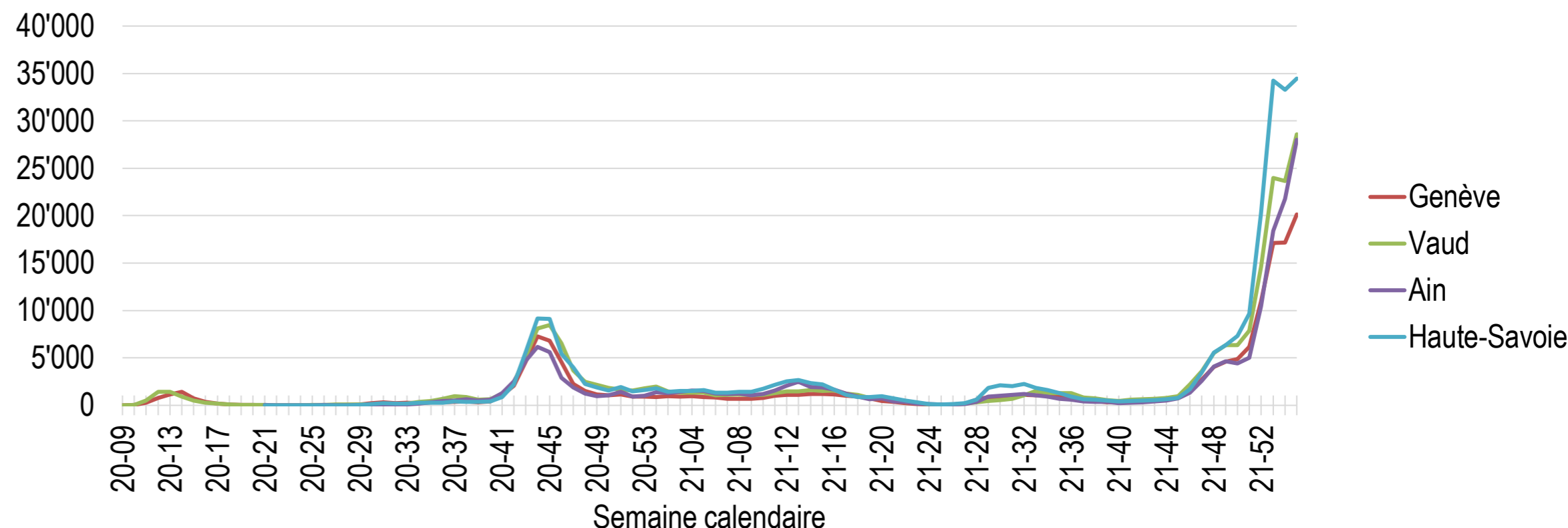

Nombre de nouveaux cas pour 100'000 habitants, par semaine

Dernières semaines

du lundi :	27.12.2021	03.01.2022	10.01.2022	17.01.2022	
au dimanche :	02.01.2022	09.01.2022	16.01.2022	23.01.2022	
Semaine calendaire	21-52	22-01	22-02	22-03	
Canton	Genève	2'166	3'384	3'388	3'976
	Vaud	1'789	2'943	2'904	3'508
Suisse		1'293	2'084	2'135	2'736
Département	Ain	1'590	2'801	3'315	4'262
	Haute-Savoie	2'449	4'136	4'015	4'160
France		1'777	2'864	3'110	3'740

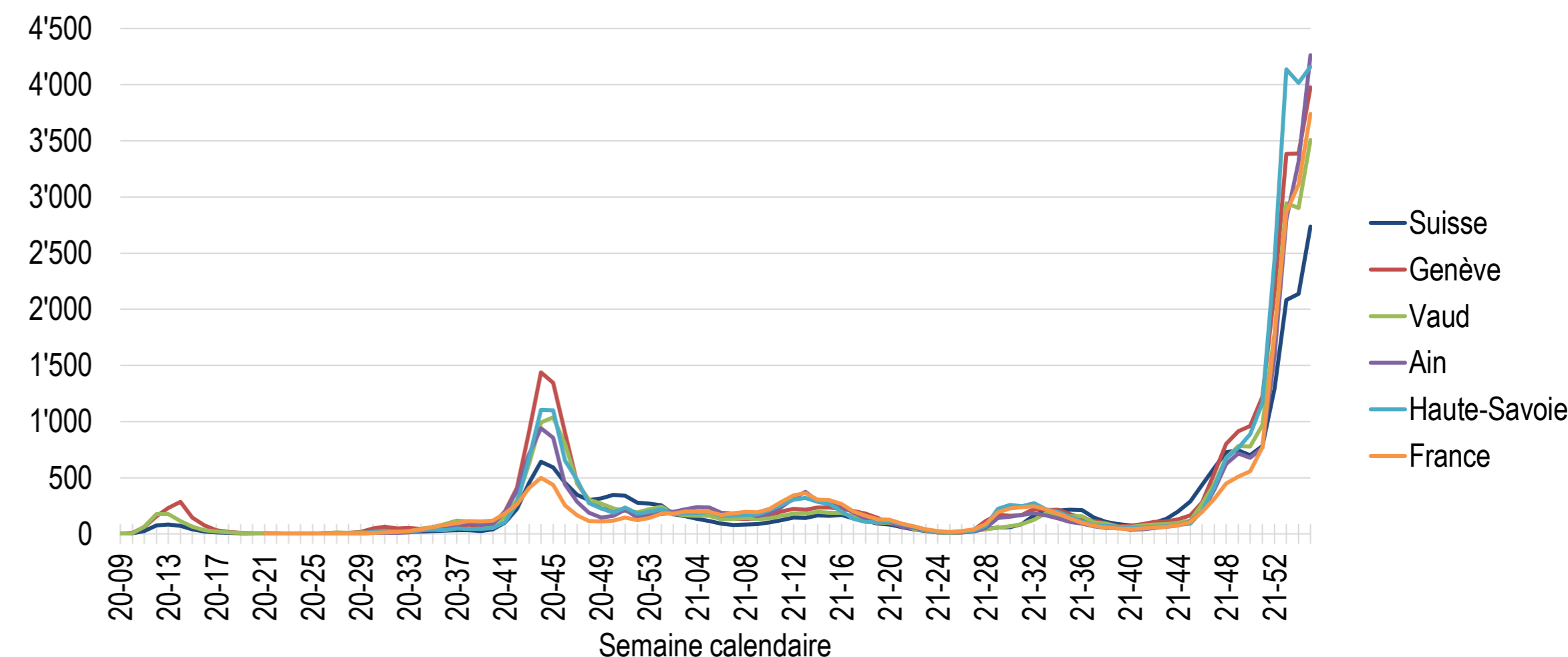

Campagne de vaccination

	Situation au	Personnes vaccinées avec au moins une dose		Personnes complètement vaccinées (voir "Notes")		Avec vaccination de rappel	
		Nombre	Nb / 100 hab.	Nombre	Nb / 100 hab.	Nombre	Nb / 100 hab.
Canton	Genève	357'859	70.7	347'372	68.6	162'520	32,1
	Vaud	575'579	70.6	566'876	69.6	283'269	34,8
Suisse		6'062'967	69.9	5'912'731	68.2	3'326'786	38.4
Département	Ain	485'381	73.9	477'963	72.8	312'173	47.5
	Haute-Savoie	603'167	72.8	594'396	71.8	357'856	43.2
France		53'895'155	80.3	52'581'073	78.3	34'587'416	51.5

Nombre de tests réalisés pour 100'000 habitants, par semaine

(Activité analytique)

Dernières semaines

du lundi :		27.12.2021	03.01.2022	10.01.2022	17.01.2022
au dimanche :		02.01.2022	09.01.2022	16.01.2022	23.01.2022
Semaine calendaire		21-52	22-01	22-02	22-03
Canton	Genève	7'104	9'573	9'575	9'761
	Vaud	5'242	7'606	7'642	7'921
Suisse		4'706	6'529	6'953	7'558
Département	Ain	8'148	12'368	11'072	10'702
	Haute-Savoie	10'320	14'691	11'673	9'745
France		10'340	14'351	12'783	11'781

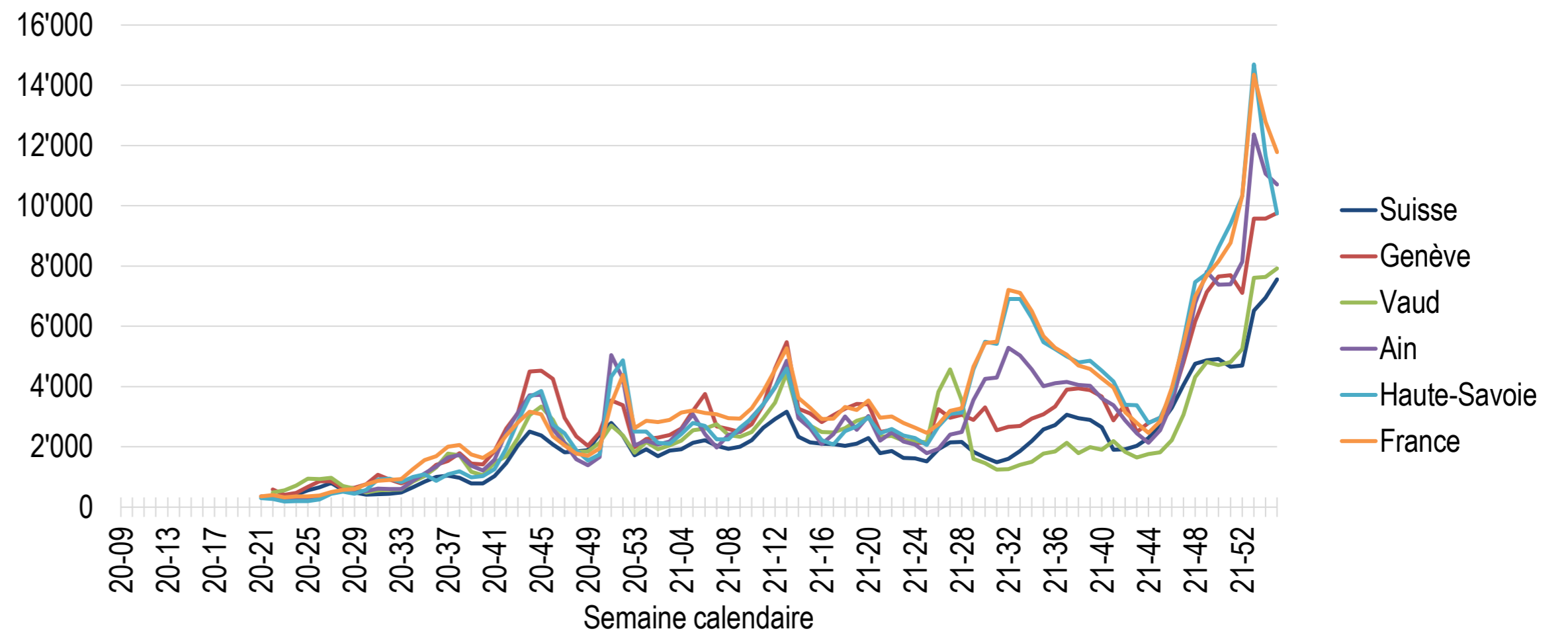

Taux de positivité en %, par semaine

Dernières semaines

du lundi :		27.12.2021	03.01.2022	10.01.2022	17.01.2022
au dimanche :		02.01.2022	09.01.2022	16.01.2022	23.01.2022
Semaine calendaire		21-52	22-01	22-02	22-03
Canton	Genève	35.0	41.4	42.9	47.6
	Vaud	40.4	48.7	47.9	53.7
Suisse		30.7	35.8	36.2	40.8
Département	Ain	19.5	22.6	29.9	39.8
	Haute-Savoie	23.7	28.1	34.4	42.7
France		17.2	20.0	24.3	31.7

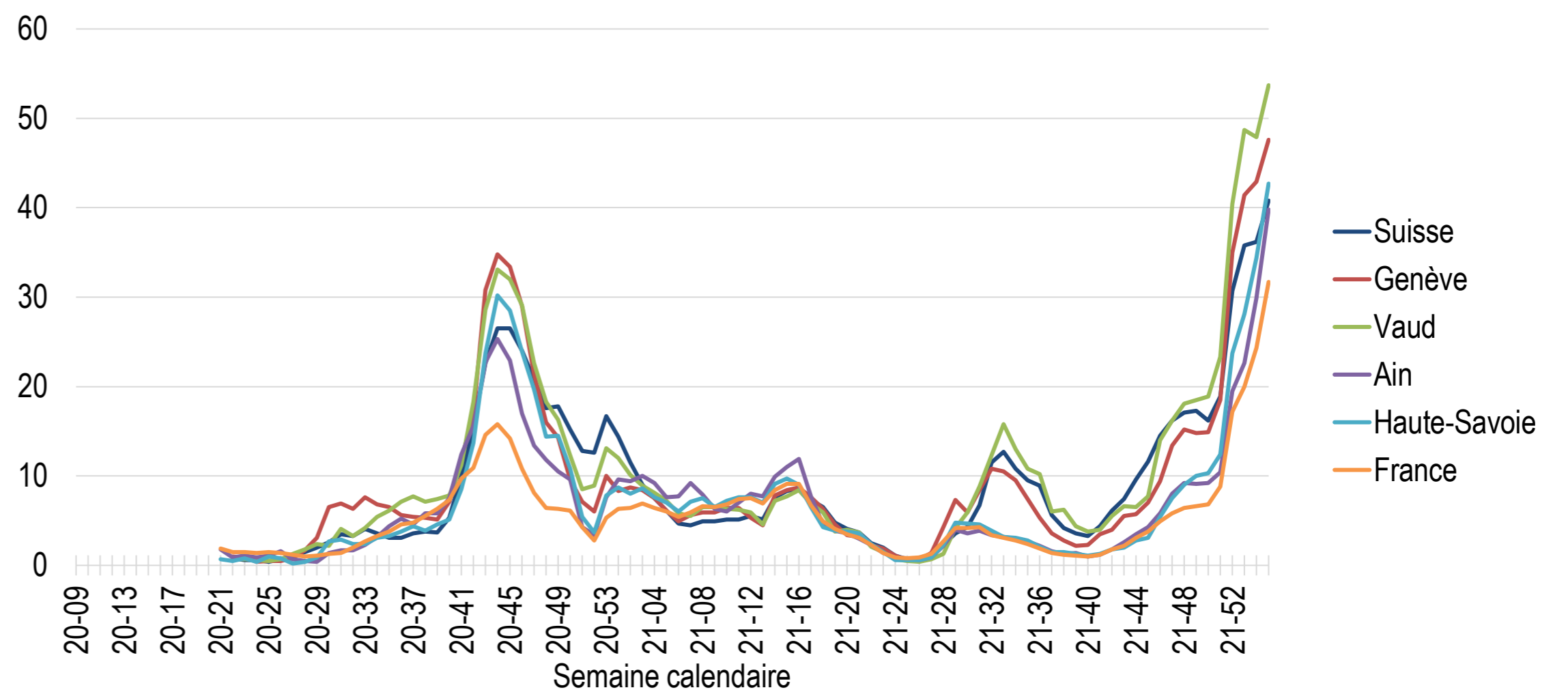

Notes : Une personne complètement vaccinée a bénéficié d'un schéma vaccinal complet, selon le type de vaccin.
 Dans le calcul des taux, les habitants correspondent à la population totale.
 Les données françaises sur les nouveaux cas ne sont disponibles qu'à partir de la semaine 21 de l'année 2020 (18.05.2020 - 24.05.2020).
 Les données sur les tests et le taux de positivité sont disponibles à partir de la semaine 21 pour la France et à partir de la semaine 22 pour la Suisse.

Sources pour les graphiques et les tableaux :

(CH) Office fédéral de la santé publique (OFSP)

lien: <https://www.covid19.admin.ch/fr/epidemiologic/case>

(F) Santé publique France

lien: <https://geodes.santepubliquefrance.fr/#c=indicator>