

### Nombre de nouveaux cas, par semaine

Dernières semaines

du lundi :	22.03.2021	29.03.2021	05.04.2021	12.04.2021
au dimanche :	28.03.2021	04.04.2021	11.04.2021	18.04.2021
Semaine calendaire	21-12	21-13	21-14	21-15
Canton	Genève	1'127	1'085	1'179
	Vaud	1'476	1'456	1'590
Suisse		12'528	12'282	14'122
Département	Ain	2'205	2'661	2'061
	Haute-Savoie	2'665	2'829	2'533
France		260'107	275'798	232'234
				227'297

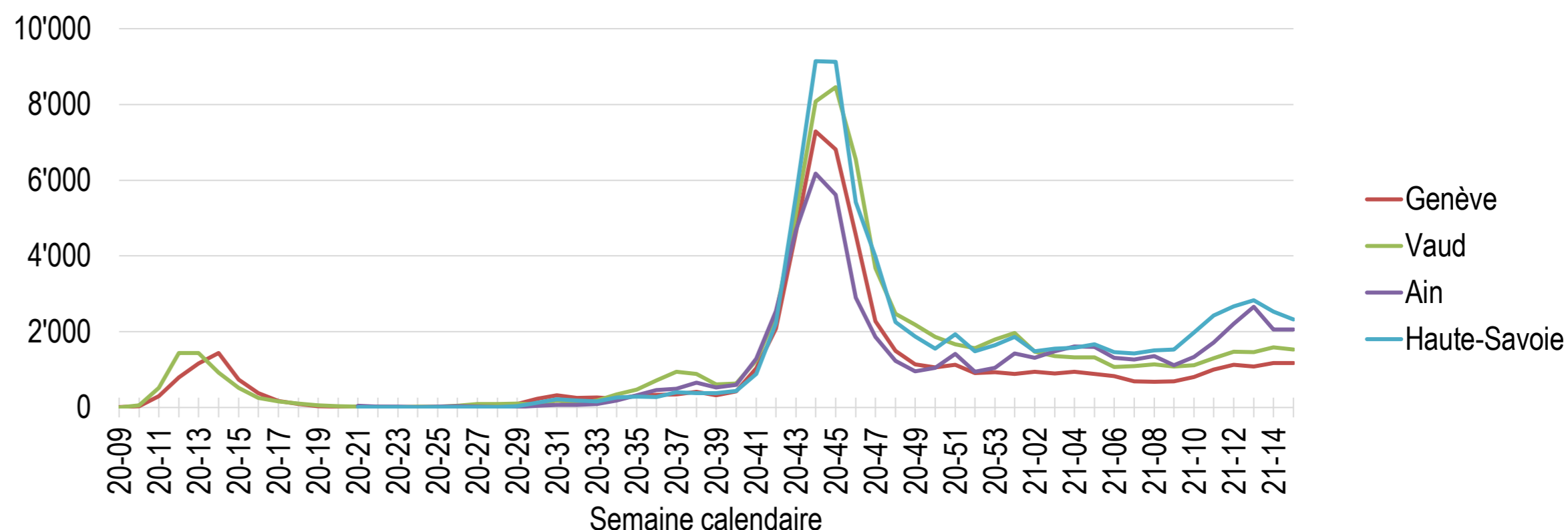

### Nombre de nouveaux cas pour 100'000 habitants, par semaine

Dernières semaines

du lundi :	22.03.2021	29.03.2021	05.04.2021	12.04.2021
au dimanche :	28.03.2021	04.04.2021	11.04.2021	18.04.2021
Semaine calendaire	21-12	21-13	21-14	21-15
Canton	Genève	224	215	234
	Vaud	183	181	197
Suisse		146	143	163
Département	Ain	340	411	318
	Haute-Savoie	326	346	285
France		388	412	347
				339

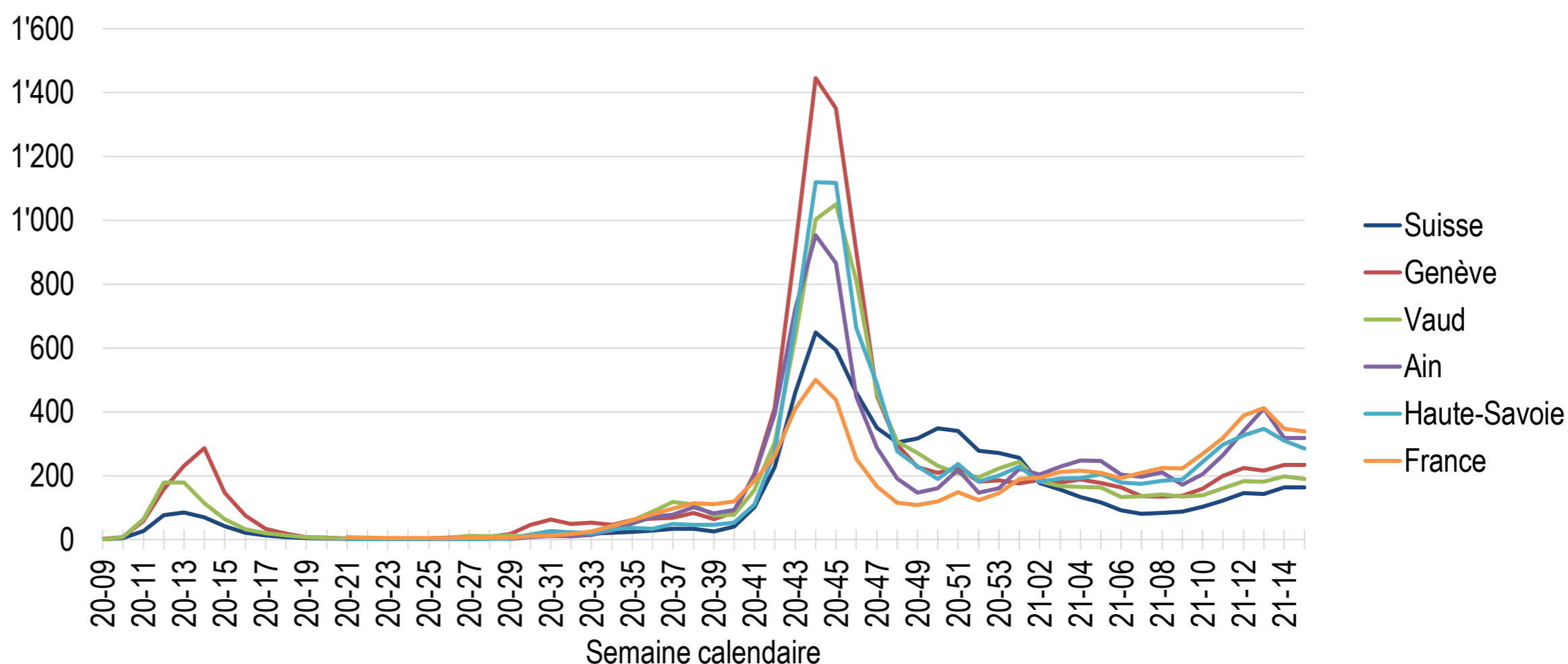

### Campagne de vaccination

	Situation au	Doses administrées		Personnes entièrement vaccinées		Personnes vaccinées avec au moins une dose		Personnes complètement vaccinées	
		Nombre	Nb / 100 hab.	Nombre	Nb / 100 hab.	Nombre	Nb / 100 hab.	Nombre	Nb / 100 hab.
Canton	Genève	167'254	33.2	60'607	12.0				
	Vaud	220'475	27.4	84'649	10.5				
Suisse		2'431'709	28.3	864'916	10.1				
Département	Ain					115'646	17.9	44'484	6.9
	Haute-Savoie					51'325	18.1	59'347	7.3
France						5'419'647	21.4	5'908'514	8.8

(données non disponibles pour la Suisse)  
(données non disponibles pour la France)

## Nombre de tests réalisés pour 100'000 habitants, par semaine

Dernières semaines					
du lundi :		22.03.2021	29.03.2021	05.04.2021	12.04.2021
au dimanche :		28.03.2021	04.04.2021	11.04.2021	18.04.2021
Semaine calendaire		21-12	21-13	21-14	21-15
Canton	Genève	4'642	5'553	3'280	3'138
	Vaud	3'513	4'509	3'077	2'740
Suisse		2'948	3'206	2'360	2'171
Département	Ain	4'315	5'257	3'187	2'872
	Haute-Savoie	4'356	4'993	3'437	2'999
France		5'032	5'805	4'027	3'706

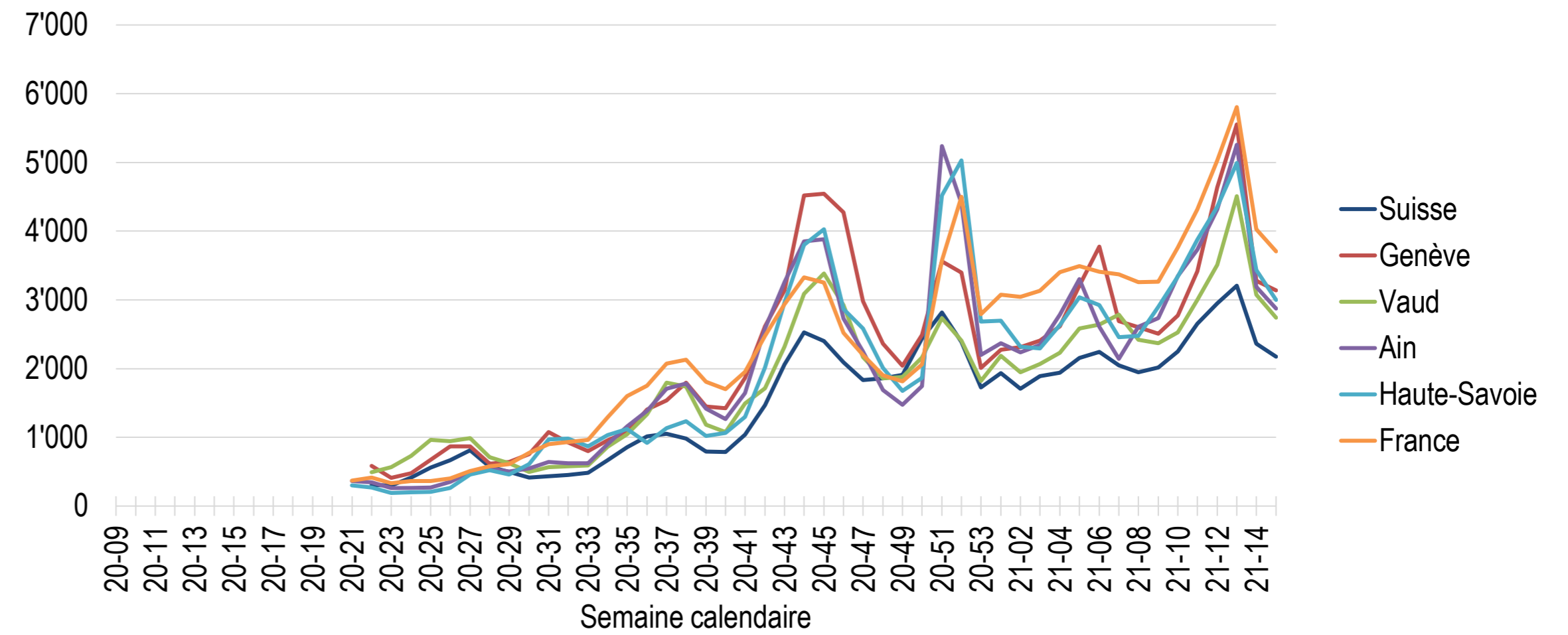

## Taux de positivité en %, par semaine

Dernières semaines					
du lundi :		22.03.2021	29.03.2021	05.04.2021	12.04.2021
au dimanche :		28.03.2021	04.04.2021	11.04.2021	18.04.2021
Semaine calendaire		21-12	21-13	21-14	21-15
Canton	Genève	5.3	4.4	7.8	8.4
	Vaud	5.8	4.6	7.1	7.6
Suisse		5.5	5.0	7.6	8.3
Département	Ain	8.2	8.1	10.3	11.5
	Haute-Savoie	7.8	7.2	9.4	10.0
France		8.2	7.5	9.2	9.9

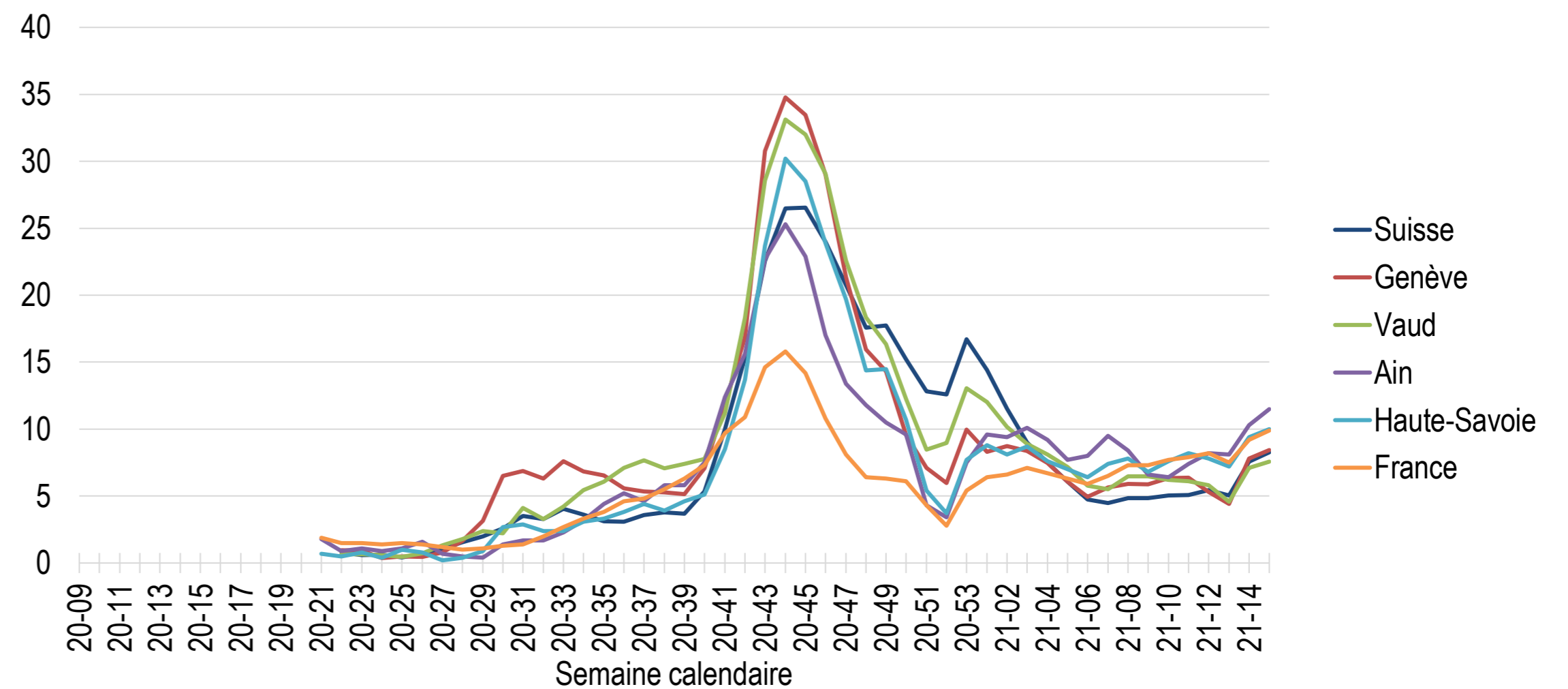

Notes : Les données françaises sur les nouveaux cas ne sont disponibles qu'à partir de la semaine 21 de l'année 2020 (18.05.2020 - 24.05.2020).  
Les données sur les tests et le taux de positivité sont disponibles à partir de la semaine 21 pour la France et à partir de la semaine 22 pour la Suisse.

Sources pour les graphiques et les tableaux :

- données épidémiologiques :

(CH) Office fédéral de la santé publique (OFSP)

(F) Santé publique France

- populations :

(CH) Office fédéral de la statistique (OFS), population résidente permanente au 31.12.2019

(F) Insee, populations légales 2018, au 1er janvier (publiées le 28.12.2020)